C O M U N E D I C A S T E L L O C A B I A G L I O
P r o v i n c i a d i V a r e s e

R E G I O N E L O M B A R D I A

STUDIO GEOLOGICO A SUPPORTO DEL PIANO DI GOVERNO DEL TERRITORIO
(ai sensi dell'art. 57 della L.R. 11 marzo 2005, N°12)

Tavola 7
Carta di sintesi

Scala
1:5.000

Data
Gennaio 2011

Il professionista:
Dott. Geol. Domenico De Dominicis

Dott. Geol. Domenico De Dominicis
Via Mazzini, 65 - 21030 Castello Cabiaglio (VA)

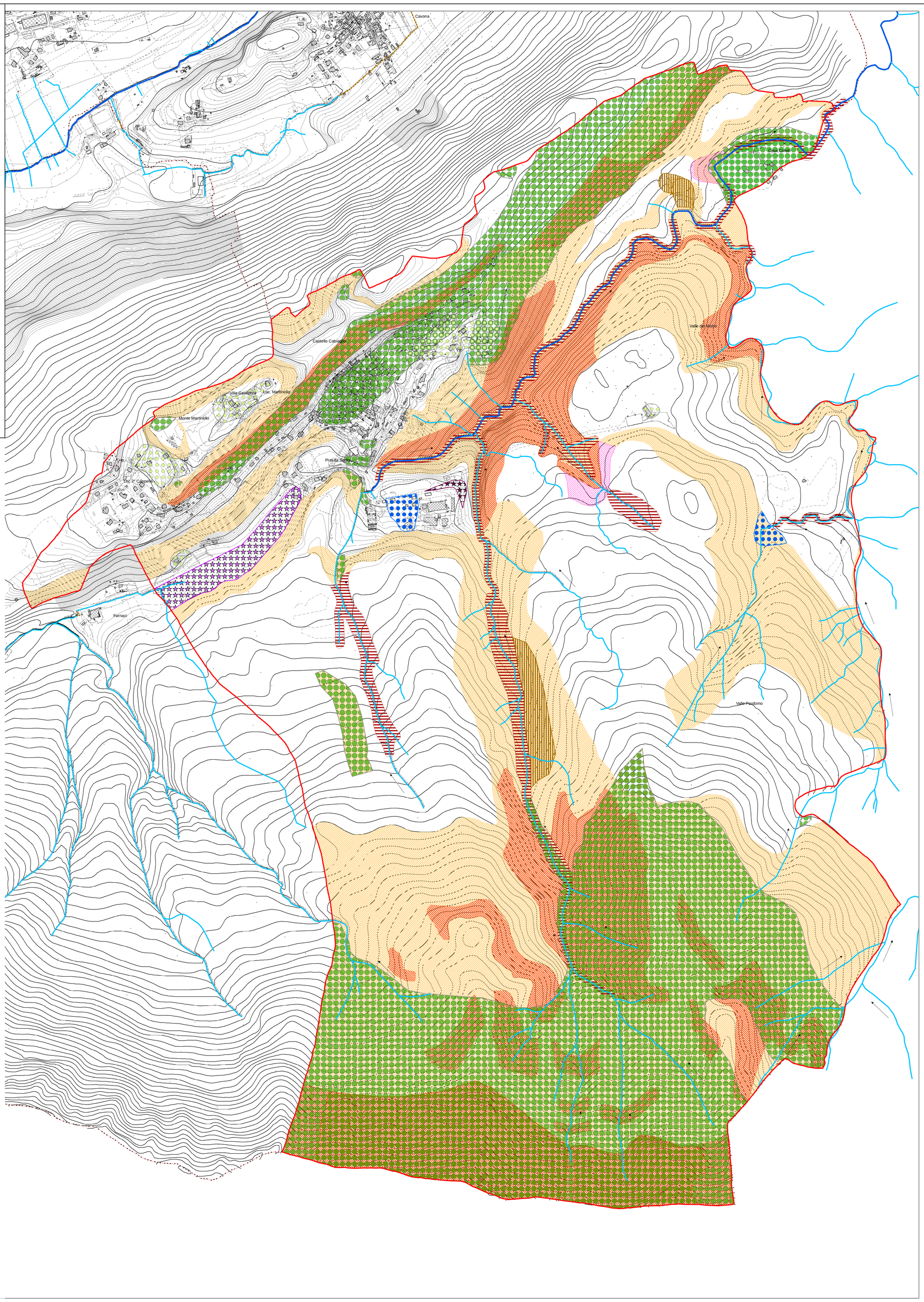

LEGENDA

Limite amministrativo Comune di Castello Cabiaglio

Rete idrografica

- Reticolo principale
- Reticolo secondario
- Tratto tombinato

Aree pericolose per instabilità dei versanti

- Area ad acclività elevata, sorgente di fenomeni potenziali di caduta massi
- Area con presenza diffusa di detrito di falda
- Area con fenomeni inattivi di caduta massi (stabilizzato per presenza di difese passive) - nicchia di piccola frana stabilizzata
- Area a franosità superficiale allo stato inattivo
- Area in erosione lineare e/o laterale accelerata
- Area a pericolosità potenziale legata a possibili inneschi di fenomeni franosi, stimata in base alla pendenza e alle caratteristiche geotecniche e/o geomeccaniche delle unità litologiche (a: pendenze tra 20° e 35°)
- Area a pericolosità potenziale legata a possibili inneschi di fenomeni franosi, stimata in base alla pendenza e alle caratteristiche geotecniche e/o geomeccaniche delle unità litologiche (b: pendenze superiori a 35°)

Aree vulnerabili dal punto di vista idrogeologico

- Limite di area in cui si segnalano potenziali fenomeni di contaminazione della falda idrica captata (aree non servite da rete fognaria, attività pricolose, allevamenti e mangimifici)
- Aree ad elevata vulnerabilità degli acquiferi

Aree vulnerabili dal punto di vista idraulico

- Area potenzialmente inondabile per sezione di deflusso insufficiente
- Area soggetta ad esondazione del T. Rancina pericolosità media o moderata